DE NOOIJER MAKELAARS

DE BETROKKEN EN PERSOONLIJKE MAKELAAR



Strandplevierhof 14

4332 DB Middelburg

Vraagprijs: € 509.500 K.K.

(0118) 602154 - info@denooijer-makelaars.nl - www.denooijer-makelaars.nl - Langstraat 49, 4341 EC Arnemuiden

WELKOM

STRANDPLEVIERHOF 14
MIDDELBURG

€ 509.500 K.K.





Wilt u een bezichtiging plannen?
Bel naar: 0118 602 154

Volg ons online:

Even voorstellen

De Nooijer Makelaars is een kantoor dat al sinds 1986 vanuit Arnemuiden werkzaam is op de Zeeuwse vastgoedmarkt. Voor vele klanten zijn wij de sleutel voor het vinden van hun droomwoning. Wij werken met een enthousiast team en doen ons uiterste best voor de klant. Samen met de klant gaan wij aan de slag om het beste resultaat te behalen.
Heeft u voornemens een woning te (ver)kopen? Neem contact met ons op! Wij komen graag bij u langs voor een vrijblijvend verkoopadvies.
Heeft u een taxatierapport nodig van een woning? Ook dan bent u bij ons op het juiste adres.



Uw makelaar:
Sander de Nooijer



Mirjam de Nooijer



Marthe de Ridder



Jordy de Nooijer

De sleutel tot zekerheid, de betrokken en persoonlijke makelaar. Al sinds 1986!

Omschrijving

Fraai en ruim appartement met zonnig balkon en vrij uitzicht!

Bent u op zoek naar een comfortabel en ruim appartement met een vrij uitzicht, een zonnig balkon en een eigen parkeerplaats? Dan is Strandplevierhof 14 in Middelburg zeker een bezichtiging waard!

Dit fraaie appartement is gebouwd in 2001 en gelegen op de derde woonlaag van het appartementencomplex. Met een woonoppervlakte van circa 114 m², twee ruime slaapkamers, een moderne keuken uit 2023 en een heerlijk balkon op het zuidoosten is dit een fijne plek om te wonen. Bovendien is het appartement volledig geïsoleerd en voorzien van HR++ beglazing. Een eigen parkeerplaats en een berging op de begane grond maken het geheel compleet!

Begane grond

Via de centrale entree bereikt u het appartementencomplex. Hier bevinden zich de intercominstallatie, de lift en het trappenhuis. Met de lift of via het trappenhuis bereikt u de derde woonlaag.

Appartement

Bij binnenkomst treft u de ruime hal met meterkast en toiletruimte. Vanuit de hal heeft u toegang tot de verschillende vertrekken.
De woonkamer heeft een oppervlakte van circa 38 m² en is dankzij de grote raampartijen heerlijk licht en ruim. De grote schuifpui zorgt voor een fijne verbinding met het balkon.
De keuken staat in open verbinding met de woonkamer en beschikt over een moderne keukenopstelling uit 2023. Deze is voorzien van diverse inbouwapparatuur, waaronder een inductiekookplaat met geïntegreerde afzuiging, een koelkast en een vaatwasser.
Aansluitend bevindt zich de praktische bijkeuken. Hier vindt u de cv-installatie (Vaillant, 2003), de mechanische ventilatie-installatie en de aansluitingen voor huishoudelijke apparatuur. Een handige extra ruimte voor de wasmachine en droger!
Het balkon heeft een oppervlakte van circa 12 m² en is gelegen op het zuidoosten. Hier kunt u heerlijk genieten van 'buiten' en het uitzicht. Extra comfortabel is de uitschuifbare overkapping, waarmee u naar wens voor de nodige schaduw kunt zorgen.

Het appartement beschikt over twee slaapkamers. De royale hoofdslaapkamer heeft een oppervlakte van circa 18,5 m² en biedt volop ruimte voor een tweepersoonsbed en kastruimte. De tweede slaapkamer is met circa 11 m² eveneens ruim van formaat en kan uitstekend worden gebruikt als werk-, hobby- of logeerkamer.
De badkamer is met circa 8 m² ruim uitgevoerd en compleet ingericht met een ligbad, separate douche, toilet en wastafel. Een comfortabele ruimte met alle benodigde voorzieningen. De badkamer is vanuit de slaapkamer en de hal bereikbaar.

Berging/parkeerplaats

Op de begane grond bevindt zich de eigen berging van circa 7,52 m². Deze is ideaal voor het stallen van fietsen en het opbergen van spullen. Daarnaast beschikt het appartement over een eigen parkeerplaats. Ook in het midden van het complex is extra parkeerruimte beschikbaar.

Vereniging van Eigenaars

De maandelijkse bijdrage aan de Vereniging van Eigenaars bedraagt circa € 231,- voor het appartement, de parkeerplaats en de berging.

Locatie

Het appartement ligt in de moderne en waterrijke wijk Veersepoort, op fietsafstand van het bruisende stadscentrum van Middelburg. De historische binnenstad, met haar pittoreske straatjes, gezellige restaurants, cafés en winkels, biedt altijd iets te beleven. In de zomermaanden is het heerlijk vertoeven op een van de vele terrassen. In de directe omgeving vindt u winkelcentrum Veersche Poort, scholen, sportfaciliteiten en openbaar vervoer. Ook de uitvalswegen richting Vlissingen en Goes en de N57 richting de Randstad zijn uitstekend bereikbaar.

Heeft u interesse? Neem contact op met De Nooijer Makelaars voor het plannen van een bezichtiging. Wij laten u deze woning graag zien!

Tot ziens aan het Strandplevierhof 14 in Middelburg!

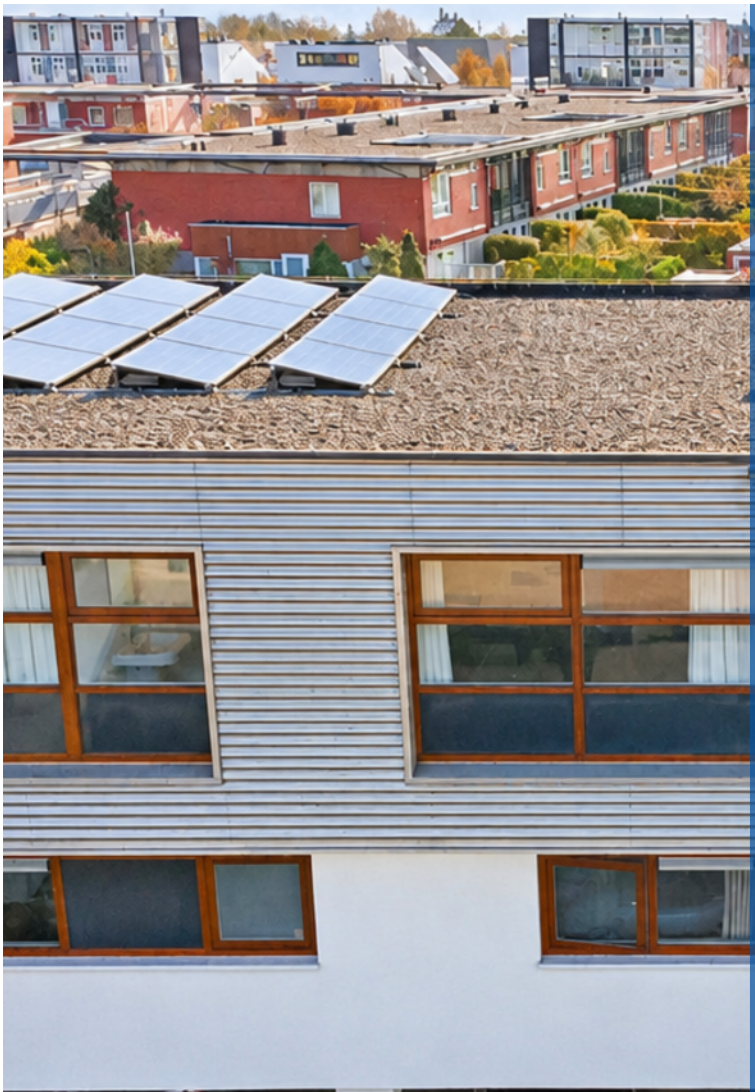

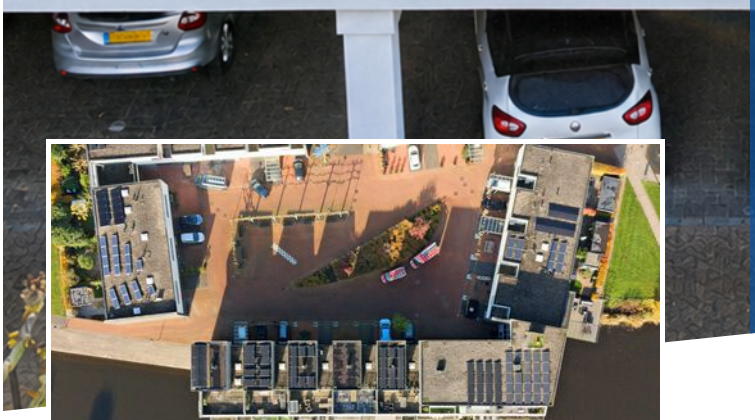

Kenmerken

Bouwjaar
2001

Woonoppervlakte
114 m2

Inhoud
336 m3

Perceeloppervlakte
n.v.t.

Energielabel
B

Soort woning:	Appartement op 2e verdieping	**Aantal woonlagen:**	1
Type begane grond vloer:	nvt	**Aantal kamers:**	3
Type verdiepingsvloer(en):	Beton	**Aantal slaapkamers:**	2
Perceeloppervlakte:	nvt	**Energielabel:**	B- label
Gebruiksoppervlakte wonen:	114 m2	**Isolatie:**	Volledig geïsoleerd
Inhoud:	336 m3	**CV ketel:**	Valliant
Externe bergruimte:	8 m²	**Bouwjaar CV:**	2003
Gebouwgeb. Buitenruimte:	12 m2	**Zonnepanelen:**	nvt
Overige inpandige ruimte	nvt	**Ligging:**	In woonwijk, vrij uitzicht
Aanvaarding:	In overleg / direct		

Indeling

BEGANE GROND
Centrale hal met lift en trappenhuis

TWEEDE VERDIEPING
Entree met toilet, woonkamer, keuken, badkamer, 2 slaapkamers en balkon

BERGING / PARKEERPLAATS






DEUR OPEN
10
PRIMACOVER



















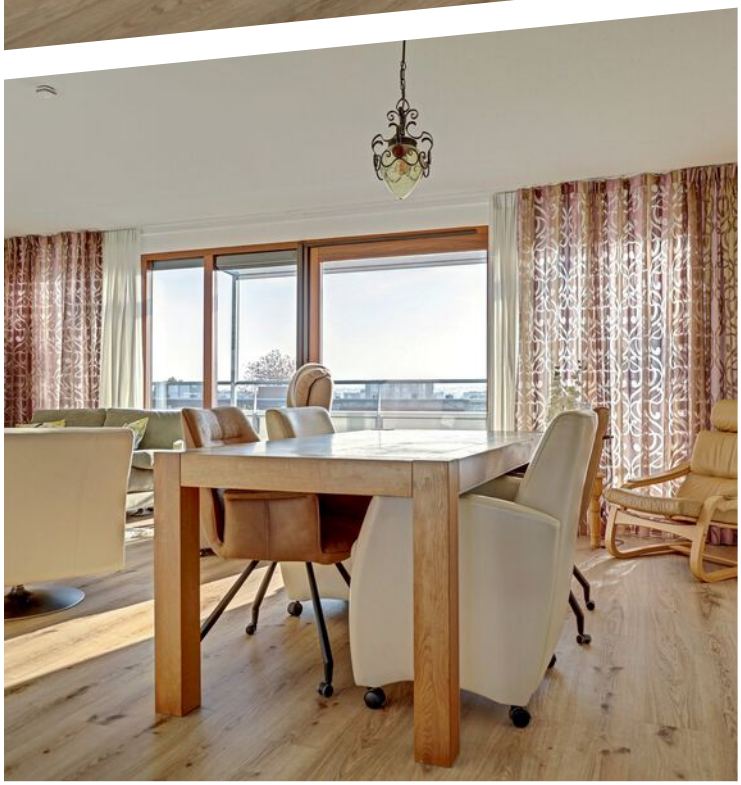








BOSCH





















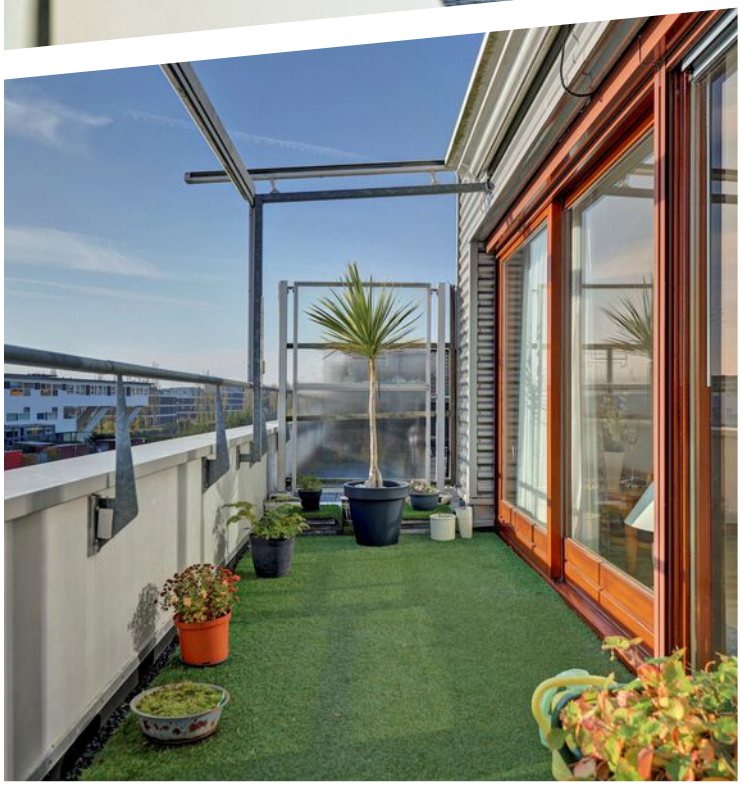

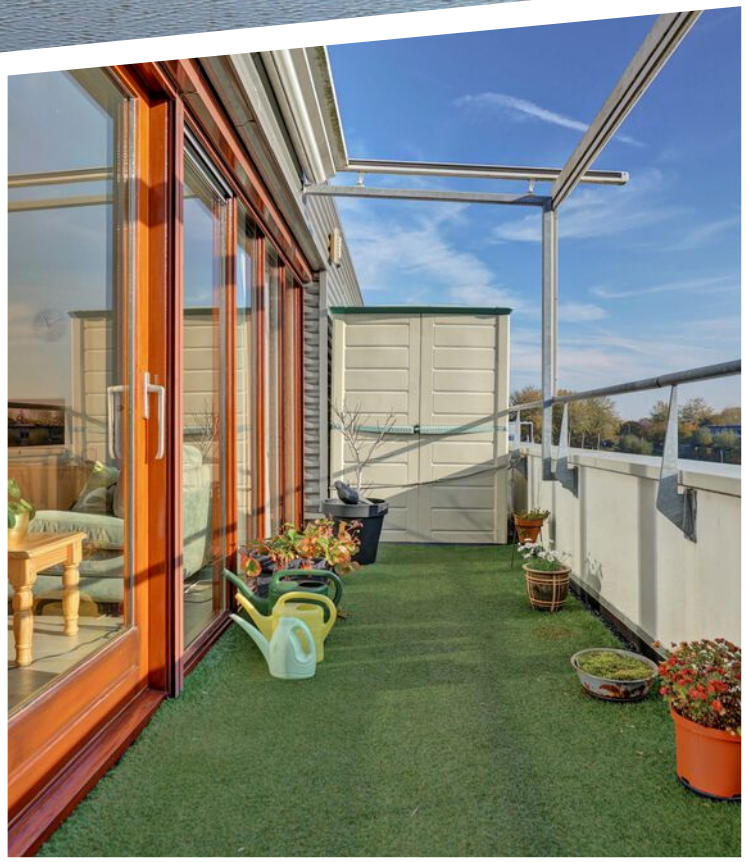





Plattegrond

Appartement

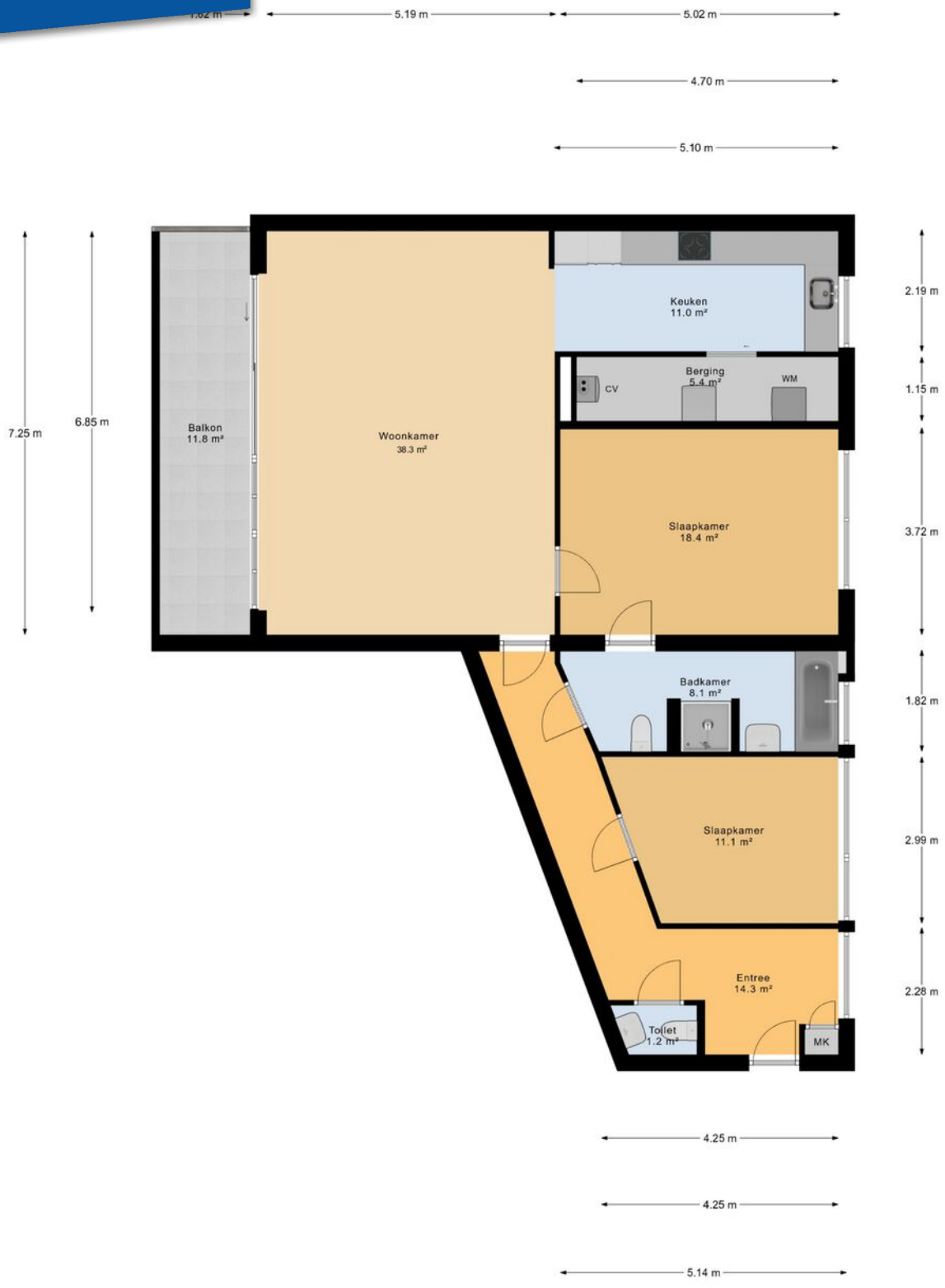

Appartement

Plattegrond

Berging

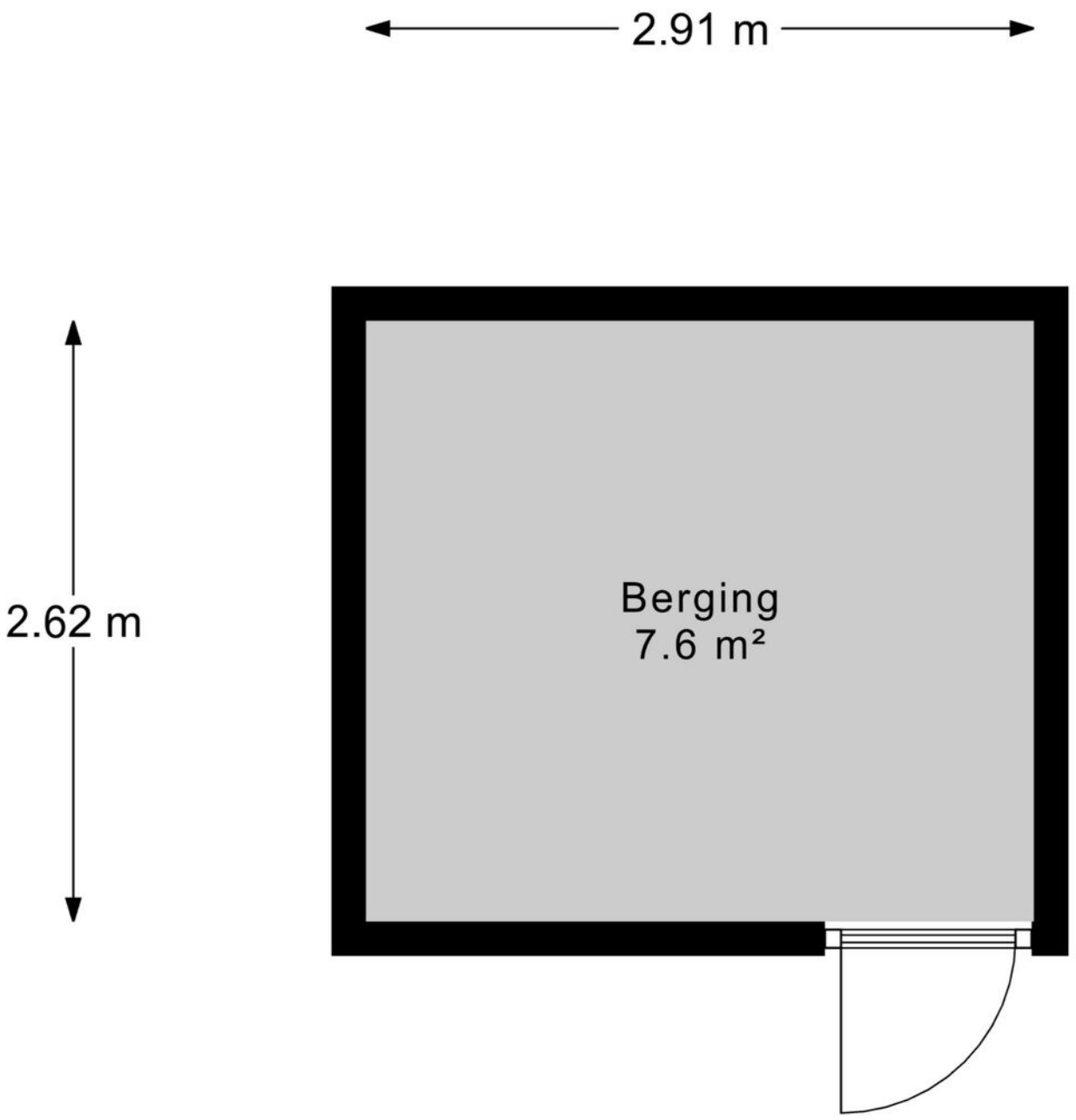

Berging

Kadastrale kaart



12345	Perceelnummer
25	Huisnummer
	Vastgestelde kadastrale grens
	Voorlopige kadastrale grens
	Administratieve kadastrale grens
	Bebouwing

Deze kaart is noordgericht

Schaal 1: 500

Kadastrale gemeente	Middelburg
Sectie	Y
Perceel	439

kadaster

Voor een eensluidend uittreksel, geleverd op 26 oktober 2026
De bewaarder van het kadaster en de openbare registers

Aan dit uittreksel kunnen geen betrouwbare maten worden ontleend.
De Dienst voor het kadaster en de openbare registers behoudt zich de intellectuele eigendomsrechten voor, waaronder het auteursrecht en het databankenrecht.

Lijst van zaken

Persoonlijke gegevens

Adres te verkopen woning:	Strandplevierhof 14, 4332 DB, Middelburg
Datum:	08-11-2026

Voor de onderstaande zaken -ongeacht of ze roerend dan wel onroerend zijn- geldt dat ze soms wel en soms niet in de woning achterblijven. De lijst is bedoeld om duidelijkheid te scheppen om discussies achteraf te voorkomen.

Woning

Interieur

	Blijft achter	Gaat mee	Kan worden overgenomen	N.v.t.
Verlichting, te weten:				
Inbouwspots / dimmers	☒	☐	☐	☐
Opbouwspots / armaturen / lampen / dimmers	☐	☐	☒	☐
Losse (hang)lampen	☒	☐	☐	☐
(Losse) kasten, legplanken, te weten:				
(Losse) kasten	☐	☐	☒	☐
Boeken / legplanken	☐	☐	☒	☐
Raamdecoratie/zonwering binnen, te weten:				
Gordijnrails	☒	☐	☐	☐
Gordijnen	☒	☐	☐	☐
Overgordijnen	☒	☐	☐	☐
Vitrages	☒	☐	☐	☐
Rolgordijnen	☒	☐	☐	☐
Lamellen	☐	☐	☐	☒
Jaloezieën	☒	☐	☐	☐
(Losse) horren / rolhorren	☒	☐	☐	☐
Vloerdecoratie, te weten:				

Lijst van zaken

Vloerbedekking	☐	☐	☐	☒
Parketvloer	☐	☐	☐	☒
Houten vloer(delen)	☐	☐	☐	☒
Laminaat	☐	☐	☐	☒
Plavuizen	☒	☐	☐	☐
PVC-laminaat	☐	☐	☒	☐
Open haard, kachel:				
(Voorzet) openhaard met toebehoren	☐	☐	☐	☒
Allesbrander	☐	☐	☐	☒
Houtkachel	☐	☐	☐	☒
(Gas) kachels	☐	☐	☐	☒
Designradiator(en)	☐	☐	☐	☒
Radiatorafwerking	☐	☐	☐	☒
Overige zaken, te weten:				
Spiegelwanden	☐	☐	☐	☒
Schilderij ophang systeem	☐	☐	☐	☒
Keuken				
Keukenblok (met bovenkasten)	☒	☐	☐	☐
Keuken (inbouw)apparatuur, te weten:				
Kookplaat	☒	☐	☐	☐
(Gas) fornuis	☐	☐	☐	☒
Afzuigkap	☐	☐	☐	☒

Lijst van zaken

Magnetron	☐	☐	☐	☒
Oven	☐	☐	☐	☒
Combi-oven / combi-magnetron	☒	☐	☐	☐
Koelkast	☒	☐	☐	☐
Vriezer	☐	☐	☐	☒
Koel-vriescombinatie	☐	☐	☒	☐
Vaatwasser	☒	☐	☐	☐
Quooker	☐	☐	☐	☒
Koffiezetapparaat	☐	☐	☐	☒
Keukenaccessoires, te weten:				
Droogrek	☐	☐	☐	☒

Sanitair/sauna

Toilet met de volgende toebehoren:				
Toiletpot	☒	☐	☐	☐
Toiletrolhouder	☒	☐	☐	☐
Toiletborstel (houder)	☒	☐	☐	☐
Fontein	☒	☐	☐	☐
Badkamer met de volgende toebehoren:				
Ligbad	☒	☐	☐	☐
Jacuzzi / whirlpool	☐	☐	☐	☒
Douche (cabine / scherm)	☒	☐	☐	☐
Stoomdouche (cabine)	☐	☐	☐	☒

Lijst van zaken

Wastafel	☒	☐	☐	☐
Wastafelmeubel	☐	☐	☐	☒
Planchet	☒	☐	☐	☐
Toiletkast	☒	☐	☐	☐
Toiletpot	☒	☐	☐	☐
Toiletrolhouder	☒	☐	☐	☐
Toiletborstel (houder)	☒	☐	☐	☐
Sauna met toebehoren	☐	☐	☐	☒
Exterieur/Installaties/Veiligheid/Energiebesparing				
Schotel / antenne	☐	☐	☐	☒
Brievenbus	☒	☐	☐	☐
Kluis	☐	☐	☐	☒
(Voordeur) bel	☒	☐	☐	☐
Alarminstallatie	☐	☐	☐	☒
(Veiligheids) sloten en overige inbraakpreventie	☐	☐	☐	☒
Rookmelders	☒	☐	☐	☐
(Klok) thermostaat	☒	☐	☐	☐
Airconditioning	☐	☐	☐	☒
Screens	☒	☐	☐	☐
Rolluiken	☐	☐	☐	☒
Zonwering buiten	☒	☐	☐	☐

Lijst van zaken

Sleutelkluisje	☒	☐	☐	☐
Warmwatervoorziening, te weten:				
CV-installatie	☒	☐	☐	☐
Boiler	☐	☐	☐	☒
Geiser	☐	☐	☐	☒
Isolatievoorzieningen (voorzetramen/radiatorfolie etc.), te weten:				
Voorzetramen	☐	☐	☐	☒
Radiatorfolie	☐	☐	☐	☒
Overige zaken, te weten:				
Telefoonaansluiting / internetaansluiting	☒	☐	☐	☐
Veiligheidsschakelaar wasautomaat	☐	☐	☐	☒
Waterslot wasautomaat	☒	☐	☐	☐
Zonnepanelen	☐	☐	☐	☒
Oplaadpunt elektrische auto	☐	☐	☐	☒

Tuin

Inrichting

Tuinaanleg / bestrating	☐	☐	☐	☒
Beplanting	☐	☐	☐	☒

Verlichting/installaties

Buitenverlichting	☒	☐	☐	☐
Tijd- of schemerschakelaar / bewegingsmelder	☐	☐	☐	☒

Bebouwing

Lijst van zaken

Tuinhuis / buitenberging	☒	☐	☐	☐
Kasten / werkbank in tuinhuis / berging	☒	☐	☐	☐
(Broei) kas	☐	☐	☐	☒

Overige zaken

(Sier) hek	☐	☐	☐	☒
Vlaggenmast (houder)	☐	☐	☐	☒

Overig

Zijn er zaken die geen eigendom zijn van verkoper omdat er sprake is van een leasecontract of huurcontract. Zo ja, neemt verkoper de zaak mee of wordt het betreffende contract overgenomen?	**Ja**	**Nee**	**Gaat mee**	**Moet worden overgenomen**
CV	☐	☐	☐	☐
Boiler	☐	☐	☐	☐
Zonnepanelen	☐	☐	☐	☐

Voor akkoord,

De opdrachtgever/verkoper,
(en echtgeno(o)t(e)/partner)

plaats en datum:

Koper,
(en echtgeno(o)t(e)/partner)

plaats en datum:

Wonen in Middelburg

Middelburg, dé bruisende hoofdstad van Zeeland. Een monumentale stad met veel historische gebouwen. De stad heeft een rijke geschiedenis die je nog steeds in het huidige straatbeeld terugziet. De vele evenementen, winkels en horecagelegenheden maken het een levendige stad. Middelburg is het beginpunt van de N57 en ligt aan de A58 en de spoorlijn Roosendaal - Vlissingen. De stad wordt doorsneden door het Kanaal door Walcheren.

In de 17e eeuw was Middelburg, na Amsterdam, de belangrijkste stad van Nederland. In het centrum van Middelburg zijn nog steeds panden te zien uit deze periode. Middelburg had ooit, op Amsterdam na, de meeste historische gebouwen. Tegenwoordig staan er nog steeds ruim 1100 rijksmonumenten in de binnenstad.

Tijdens de Tweede Wereldoorlog heeft Middelburg veel te lijden gehad. Na de oorlog is Middelburg weer opgebouwd in traditionele stijl. De Abdij van Middelburg heeft tot 1574 als klooster gediend. Onderdeel van de Abdij zijn de Koorkerk, de Nieuwe Kerk en de kenmerkende toren: de Lange Jan. Je ziet de toren van ruim 90 meter hoog al van verre boven de stad uitsteken. Het oude stadhuis van Middelburg staat aan de Markt. De oudste delen van het laatgotische gebouw, dateren uit 1458.

Middelburg is een stad met een eigen karakter. Er zijn verschillende pleinen met elk hun eigen uitstraling. De winkelstraten hebben een combinatie van landelijke ketens en lokale ondernemers. Met name op en rond de Markt vind je veel cafés en restaurants waar je tot laat in de avond op het terras kunt zitten. De hoofdstad van Zeeland heeft het hele jaar door evenementen die zich vaak in en rond de binnenstad afspelen.





Middelburg is een stad met een eigen karakter.

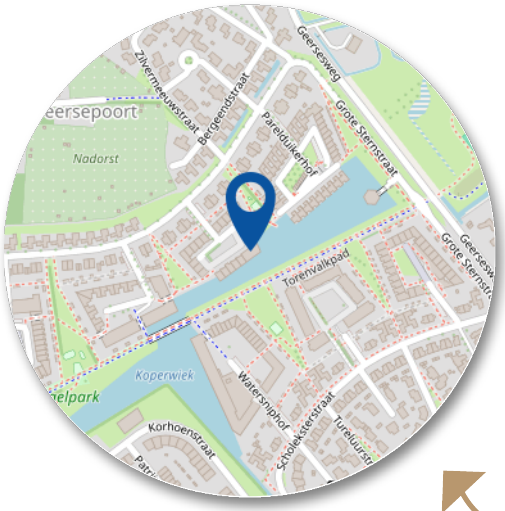

In Middelburg zijn meer dan 4.500 ondernemingen gevestigd. Daarmee is Middelburg de meest ondernemende stad van Zeeland. De warenmarkt vindt op donderdag plaats op de markt en is de grootste markt van Zeeland. Middelburg kent verschillende middelbare scholen en ook op het gebied van hoger (universitair) onderwijs zijn er meerdere mogelijkheden.

De gemeente Middelburg telt 24 wijken. Hiertoe behoren ook de plaatsen Arnemuiden, Nieuw- en Sint Joosland en Sint Laurens.

Wordt dit uw woning?

Stap voor stap van kijker naar koper

Heeft u interesse in deze woning?

Nee — Wij stellen het op prijs als u ons dit laat weten. Dan kunnen wij het aan de verkoper doorgeven.

Ja — Heeft u vragen neem dan gerust contact met ons op.

Weet u hoeveel u kunt lenen?

Nee — Indien u een vrijblijvend en onafhankelijk hypotheekadvies wenst, adviseren wij u een hypotheekgesprek aan te vragen bij een hypotheekinstelling of een bank.

Ja

Wilt u gaan bieden op de woning?

Nee — Graag houden wij u op de hoogte van het meest actuele woning aanbod in de omgeving. Maak gerust even een afspraak met een van onze medewerkers. Geef duidelijk uw woonwensen en uw zoekgebied aan, zodat wij u zo goed mogelijk kunnen informeren over het (nieuwe) aanbod.

Ja — Uw bod wordt besproken met de verkoper. Hieruit kan een onderhandeling voortvloeien. Betrek in uw bod ook andere factoren die voor u van belang zijn zoals: ontbindende voorwaarden (bv. financieel of bouwkundig) en/of roerende zaken. etc.

Is er sprake van overeenstemming?

Nee

Ja — Er wordt een koopovereenkomst opgesteld die, na ondertekening, naar de notaris wordt gezonden. Hoewel in de volksmond vaak over een ‘voorlopig koopcontract’ wordt gesproken, is de koopovereenkomst wel degelijk bindend voor beide partijen! De koop kan hierna slechts worden ontbonden, als er ‘ontbindende voorwaarden’ in de koopovereenkomst zijn opgenomen.

De notaris
U ontvangt een uitnodiging van de notaris om met de verkoper de akte van levering (eigendomsakte) te komen ondertekenen. Voor die tijd krijgt u de conceptakte en de nota van afrekening van de notaris toegestuurd.

De hypotheek
De hypotheek wordt aangevraagd via uw hypotheekadviseur. Indien noodzakelijk worden tevens een bankgarantie, een overbruggingskrediet en/of taxatie verzorgd.

Laatste inspectie.
Wij stellen u graag in de gelegenheid de woning vóór de levering nog een keer te inspecteren



Gefeliciteerd met uw woning!

Verkoop van uw woning

U bent van plan om uw woning te verkopen? Wij hebben jarenlange ervaring in het bemiddelen bij de verkoop van woningen.

Eén van onze makelaars komt bij u langs voor een persoonlijk kennismakingsgesprek. Wij zullen samen met u de verkoopstrategie doornemen en bespreken welke aanpak het beste bij u past en het beste resulteert in een goede en snelle verkoop. Wij nemen alle zorg uit handen en begeleiden u tot aan de notaris. Door onze persoonlijke aanpak en onze korte lijntjes hebben wij al vele klanten succesvol begeleid bij de verkoop van hun woning.

Waardebepaling

Een waardebepaling is bij ons vrijblijvend en gratis. Tijdens het bezoek in de woning zullen wij alle aspecten en factoren die van invloed zijn op de waarde in kaart brengen en meenemen in de waardebepaling van uw woning. U kunt dan denken aan de staat van onderhoud, verbouwingen, ligging, locatie en de huidige marktsituatie. Onze makelaars hebben lokale kennis en expertise om uw woning op basis van al deze factoren op de juiste waarde te schatten. Naast de waardebepaling geven wij u ook advies over de verkoop van uw woning en het stellen van een goede vraagprijs.

Presentatie woning

Een effectieve en uitnodigende woningpresentatie is uiterst belangrijk voor de representativiteit van de woning. Na overeenstemming starten wij het verkooptraject met het opnemen en fotograferen van de woning. Wij werken met een professioneel mediabedrijf voor het vormgeven van de foto's en video's. Voordat de fotograaf bij u langs komt krijgt u tips voor het verkoopklaar maken van uw woning. Zo brengen wij de sfeer en de kenmerken van uw woning extra levendig in beeld!

Verkoop woning

Heeft u een acceptabel bod op uw woning ontvangen? Wij zorgen voor de afhandeling zoals het opstellen en toelichten van de koopovereenkomst. Voorafgaand aan de levering van de woning verzorgen wij een laatste inspectie en begeleiden wij u tot aan de sleuteloverdracht bij de notaris.
Gefeliciteerd met de verkoop van uw woning!

Aankoop van een woning

Een woning kopen, een belangrijke beslissing en één van de meest waardevolle aankopen in uw leven. Wij van De Nooijer Makelaars helpen u hier graag bij!

Door onze jarenlange ervaring, marktkennis en professionaliteit op zowel bouwkundig als op juridisch vlak komt u niet voor verrassingen te staan. Wij zien het als onze taak om ervoor te zorgen dat u een zorgeloos aankoopproces ervaart.

Wat u van ons als aankoopmakelaar kunt verwachten

- Wij als aankoopmakelaar behartigen uw belangen.
- Persoonlijke aandacht, uiterst goede voorbereiding en gedegen advies.
- Snel schakelen, zodat u uw droomwoning niet mist.
- Vakkundig onderhandelen, zonder te kijken door de
- "roze bril".
- Kennis van zaken als publiekrechtelijke beperkingen, erfpacht en ontbindingsclausules.
- Vragen beantwoorden als, kan ik deze leuke woning later ook weer verkopen?
- Op de hoogte van de marktwaarde en de prijsontwikkeling in onze regio.

Volledige aankoopbemiddeling

Hierbij verzorgen wij een volledige aankoopbegeleiding van de start van uw zoektocht tot aan de sleuteloverdracht van uw nieuwe woning bij de notaris. Uiteraard kunt u ook na de aankoop nog bij ons terecht voor vragen en advies.

Zelf al een woning gevonden?

Ook dan kunt u ons inschakelen. Terwijl u via internet of bij een eerste bezichtiging verliefd bent geworden op een woning, kijken wij kritisch naar de woning of er bijvoorbeeld geen gebreken of juridische beperkingen aanwezig zijn. Het zou toch erg jammer zijn wanneer u er na de sleuteloverdracht achter komt dat bepaalde zaken niet in orde zijn met de woning. Ook in dit verkorte aankooptraject begeleiden wij u zorgeloos tot aan de sleuteloverdracht bij de notaris.

Graag nodigen wij u uit voor een persoonlijk gesprek met één van onze aankoopmakelaars om uw woonwensen te inventariseren en om het traject toe te lichten.

Taxaties woningen en bedrijfspanden

Taxaties van uw woning of bedrijfspand zijn in veel gevallen noodzakelijk. U kunt hier bijvoorbeeld denken aan het verkrijgen van een financiering, het wijzigen van uw financiering, het financieren van een verbouwing, verdeling bij een (boedel)scheiding, waardebepaling of diverse andere doeleinden.

Onze uitgebreide en gevalideerde taxatie- rapporten worden door alle banken en instanties geaccepteerd. Onze gecertificeerde makelaar-taxateur helpt uw graag verder met uw taxatieaanvraag.

Veel gestelde vragen

1. Wanneer ben ik in onderhandeling?
U kunt niet afdwingen dat u in onderhandeling bent. U bent pas in onderhandeling als de verkoper reageert op uw bod, dit is dus als de verkoper een tegenbod doet. U bent dus nog niet in onderhandeling als de verkopend makelaar zegt dan hij uw bod met de verkoper zal bespreken.

2. Kan de verkoper de vraagprijs van een woning tijdens de onderhandelingen verhogen?
Ja, de vraagprijs c.q. de genoteerde prijs is alleen een uitnodiging tot het doen van een bod. Als de verkopende partij een bod aanvaardt, dan is er sprake van een koop. Als de koper een tegenbod doet dat afwijkt van het bod dat de verkopende partij eerder heeft gedaan, dan vervalt het eerste bod van de verkopende partij.

3. Wanneer ik de vraagprijs bied, moet de verkoper de woning dan aan mij verkopen?
Nee, niet automatisch. De vraagprijs is een uitnodiging tot het doen van een bod. Als u de vraagprijs biedt doet u een bod. De verkoper kan dan nog beslissen of hij uw bod wel of niet aanvaardt of dat bij zijn makelaar een tegenbod laat doen.

4. Waar moet ik opletten bij het uitbrengen van een bod?
Bij het uitbrengen van een bod dient u rekening te houden met de overige condities zoals de leverdatum en aanvaarding, eventuele roerende zaken en eventuele ontbindende voorwaarden.

5. Als ik de eerste ben die belt voor een bezichtiging, als ik de eerste ben die de woning bezichtigt of als ik de eerste ben die een bod uitbrengt, moet de makelaar in deze gevallen ook het eerste met mij in onderhandeling?
Op deze drie vragen is het antwoord ‘nee’. De verkopende makelaar bepaalt samen met de verkoper de procedure. De verkopende makelaar heeft wel de verplichting u daarover te informeren. Het is verstandig, als u serieus belangstelling heeft, de makelaars te vragen wat uw positie is. Dat kan teleurstelling voorkomen.

6. Wat is een ontbindende voorwaarde?
Deze voorwaarden zijn voor u de enige mogelijkheid om de koop zonder kosten of boete te kunnen ontbinden nadat er overeenstemming is bereikt. Ontbindende voorwaarden kunnen zijn:
- Het voorbehoud dat de hypothecaire financiering rond komt.
- Het voorbehoud van uw technische keuring.
- Het voorbehoud van een bepaalde taxatiewaarde.
- etc.

Ontbindende voorwaarden zijn belangrijk en mogen daarom niet vergeten worden! Zij kunnen veel kosten en zorgen besparen.

7. Wat is een waarborgsom?
Tot zekerheid van de nakoming van de koper kan in de koopovereenkomst een artikel worden opgenomen, waarbij de koper zich verplicht binnen een afgesproken periode een waarborgsom te storten. Deze waarborgsom bedraagt in de regel 10% van de koopsom en wordt bij eigendomsoverdracht in mindering gebracht op de koopsom.



Heeft u nog meer vragen?
Bel ons even of kijk op onze website.

(0118) 602154
www.denooijer-makelaars.nl/

Disclaimer
Hoewel de grootst mogelijke zorgvuldigheid bij de samenstelling van deze brochure is betracht, aanvaarden wij,noch de eigenaar van dit woonhuis, enige aansprakelijkheid voor de juistheid van de vermelde gegevens. Aan de verstrekte informatie in deze presentatiebrochure kunnen geen rechten worden ontleend.

DE NOOIJER
MAKELAARS



Vastgoed Ned.

NWWI
Nederlandse Waning Waarde Instituut

SCVM
REGISTER VOOR MAKELAARS

Benieuwd naar onze website?
Scan de QR code met de camera van je telefoon!

De Nooijer Makelaars
Langstraat 49
4341 EC Arnemuiden
(0118) 602154
info@denooijer-makelaars.nl
www.denooijer-makelaars.nl

Geopend:
maandag t/m vrijdag
09.00 uur tot 17.00 uur